

中山醫學大學預防職場不法侵害之書面聲明

本校為保障所有校內工作者(如：教職、員工與學生等)在執行職務過程中，免於遭受身體或精神不法侵害而致身心理疾病，特以書面加以聲明，絕不容忍任何本校之管理階層主管有職場不法侵害之行為，亦絕不容忍本校員工同仁間或顧客、客戶、照顧對象及陌生人對本校員工有職場不法侵害之行為。

一、職場不法侵害的定義：工作人員在與工作相關的環境中（包含通勤）遭受虐待、威脅或攻擊，以致於明顯或隱含地對其安全、福祉或與健康構成挑戰的事件。

二、職場不法侵害行為的樣態：

- （一）肢體不法侵害(如：毆打、抓傷、拳打、腳踢等)。
- （二）心理不法侵害(如：威脅、欺凌、騷擾、辱罵等)。
- （三）語言不法侵害(如：恐嚇、干擾、歧視等)。
- （四）性騷擾(如：不當的性暗示與行為等)。
- （五）跟蹤騷擾。

三、工作者遇到職場不法侵害怎麼辦：

- （一）向同事尋求建議與支持。
- （二）與加害者理性溝通，表達自身感受。
- （三）思考自身有無缺失，請同事誠實的評估你的為人與工作表現，找出問題點。
- （四）盡可能以錄音或任何方式記錄加害者行為做為證據。
- （五）向校提出申訴。

四、本校所有工作者均有責任協助確保免於職場不法侵害之工作環境，任何人目睹及聽聞職場不法侵害事件發生，皆得通知本校人資部門或撥打校安中心通報，本校接獲申訴後會採取保密的方式進行調查，若被調查屬實者，將會進行懲處。本校絕對禁止對申訴者、通報者或協助調查者有任何報復之行為，若有，將會進行懲處。

五、本校對於因執行職務發現有危及身體或生命之虞，而自行停止作業或退避至安全場所之勞工，事後絕不會對其處以不利之處分。

六、本校鼓勵同仁均能利用所設置之內部申訴處理機制處理此類糾紛，但如員工需要額外協助本校亦將盡力協助提供。

七、本校職場不法侵害諮詢、通報管道：

肢體暴力校安中心通報電話：(04)24721471，校內分機11111。

職場不法侵害諮詢電話：環境與安全衛生中心，校內分機11460。

校長簽名：

日期： 年 月 日

附件二

職場不法侵害預防之危害辨識及風險評估表

單位/部門：

評估日期：

受評估之場所：

場所內工作型態及人數：

評估人員：

審核者：

潛在風險	是	否	潛在不法侵害風險 類型	可能性	嚴重性	風險等級	現有控制措施	應增加或修 正相關措施
外部不法侵害								
有組織外之人員(承包商、客戶、服務對象或親友等) 因其行為無法預知，可能成為 本區工作者之不法侵害來源	<input type="checkbox"/>	<input type="checkbox"/>	<input type="checkbox"/> 肢體 <input type="checkbox"/> 語言 <input type="checkbox"/> 心理 <input type="checkbox"/> 性騷擾	<input type="checkbox"/> 可能 <input type="checkbox"/> 不太可能 <input type="checkbox"/> 極不可能	<input type="checkbox"/> 輕度傷害 <input type="checkbox"/> 中度傷害 <input type="checkbox"/> 嚴重傷害	<input type="checkbox"/> 低度 <input type="checkbox"/> 中度 <input type="checkbox"/> 高度	<input type="checkbox"/> 工程控制 <input type="checkbox"/> 管理控制 <input type="checkbox"/> 個人防護	
是否有已知工作會接觸有暴力 史之外來對象	<input type="checkbox"/>	<input type="checkbox"/>	<input type="checkbox"/> 肢體 <input type="checkbox"/> 語言 <input type="checkbox"/> 心理 <input type="checkbox"/> 性騷擾	<input type="checkbox"/> 可能 <input type="checkbox"/> 不太可能 <input type="checkbox"/> 極不可能	<input type="checkbox"/> 輕度傷害 <input type="checkbox"/> 中度傷害 <input type="checkbox"/> 嚴重傷害	<input type="checkbox"/> 低度 <input type="checkbox"/> 中度 <input type="checkbox"/> 高度	<input type="checkbox"/> 工程控制 <input type="checkbox"/> 管理控制 <input type="checkbox"/> 個人防護	
工作者之工作性質是否為執行 公共安全業務(如警衛)	<input type="checkbox"/>	<input type="checkbox"/>	<input type="checkbox"/> 肢體 <input type="checkbox"/> 語言 <input type="checkbox"/> 心理 <input type="checkbox"/> 性騷擾	<input type="checkbox"/> 可能 <input type="checkbox"/> 不太可能 <input type="checkbox"/> 極不可能	<input type="checkbox"/> 輕度傷害 <input type="checkbox"/> 中度傷害 <input type="checkbox"/> 嚴重傷害	<input type="checkbox"/> 低度 <input type="checkbox"/> 中度 <input type="checkbox"/> 高度	<input type="checkbox"/> 工程控制 <input type="checkbox"/> 管理控制 <input type="checkbox"/> 個人防護	
工作者之工作是否為單獨作業 (辦公場域內僅有一人)	<input type="checkbox"/>	<input type="checkbox"/>	<input type="checkbox"/> 肢體 <input type="checkbox"/> 語言 <input type="checkbox"/> 心理 <input type="checkbox"/> 性騷擾	<input type="checkbox"/> 可能 <input type="checkbox"/> 不太可能 <input type="checkbox"/> 極不可能	<input type="checkbox"/> 輕度傷害 <input type="checkbox"/> 中度傷害 <input type="checkbox"/> 嚴重傷害	<input type="checkbox"/> 低度 <input type="checkbox"/> 中度 <input type="checkbox"/> 高度	<input type="checkbox"/> 工程控制 <input type="checkbox"/> 管理控制 <input type="checkbox"/> 個人防護	
工作需於深夜或凌晨工作	<input type="checkbox"/>	<input type="checkbox"/>	<input type="checkbox"/> 肢體 <input type="checkbox"/> 語言 <input type="checkbox"/> 心理 <input type="checkbox"/> 性騷擾	<input type="checkbox"/> 可能 <input type="checkbox"/> 不太可能 <input type="checkbox"/> 極不可能	<input type="checkbox"/> 輕度傷害 <input type="checkbox"/> 中度傷害 <input type="checkbox"/> 嚴重傷害	<input type="checkbox"/> 低度 <input type="checkbox"/> 中度 <input type="checkbox"/> 高度	<input type="checkbox"/> 工程控制 <input type="checkbox"/> 管理控制 <input type="checkbox"/> 個人防護	
工作需於較陌生之環境工作	<input type="checkbox"/>	<input type="checkbox"/>	<input type="checkbox"/> 肢體 <input type="checkbox"/> 語言	<input type="checkbox"/> 可能 <input type="checkbox"/> 不太可能	<input type="checkbox"/> 輕度傷害 <input type="checkbox"/> 中度傷害	<input type="checkbox"/> 低度 <input type="checkbox"/> 中度	<input type="checkbox"/> 工程控制 <input type="checkbox"/> 管理控制	

[illegible]

組織內曾發生主管或同仁遭受同事(含上司)不當言之對待	<input type="checkbox"/>	<input type="checkbox"/>	<input type="checkbox"/> 肢體 <input type="checkbox"/> 語言 <input type="checkbox"/> 心理 <input type="checkbox"/> 性騷擾	<input type="checkbox"/> 可能 <input type="checkbox"/> 不太可能 <input type="checkbox"/> 極不可能	<input type="checkbox"/> 輕度傷害 <input type="checkbox"/> 中度傷害 <input type="checkbox"/> 嚴重傷害	<input type="checkbox"/> 低度 <input type="checkbox"/> 中度 <input type="checkbox"/> 高度	<input type="checkbox"/> 工程控制 <input type="checkbox"/> 管理控制 <input type="checkbox"/> 個人防護	
有無法接受不同性別、年齡、國籍或宗教信仰之同仁	<input type="checkbox"/>	<input type="checkbox"/>	<input type="checkbox"/> 肢體 <input type="checkbox"/> 語言 <input type="checkbox"/> 心理 <input type="checkbox"/> 性騷擾	<input type="checkbox"/> 可能 <input type="checkbox"/> 不太可能 <input type="checkbox"/> 極不可能	<input type="checkbox"/> 輕度傷害 <input type="checkbox"/> 中度傷害 <input type="checkbox"/> 嚴重傷害	<input type="checkbox"/> 低度 <input type="checkbox"/> 中度 <input type="checkbox"/> 高度	<input type="checkbox"/> 工程控制 <input type="checkbox"/> 管理控制 <input type="checkbox"/> 個人防護	
有同仁之離職或請求調職原因源於職場不法侵害事件之發生	<input type="checkbox"/>	<input type="checkbox"/>	<input type="checkbox"/> 肢體 <input type="checkbox"/> 語言 <input type="checkbox"/> 心理 <input type="checkbox"/> 性騷擾	<input type="checkbox"/> 可能 <input type="checkbox"/> 不太可能 <input type="checkbox"/> 極不可能	<input type="checkbox"/> 輕度傷害 <input type="checkbox"/> 中度傷害 <input type="checkbox"/> 嚴重傷害	<input type="checkbox"/> 低度 <input type="checkbox"/> 中度 <input type="checkbox"/> 高度	<input type="checkbox"/> 工程控制 <input type="checkbox"/> 管理控制 <input type="checkbox"/> 個人防護	
有被同仁排擠或工作適應不良之工作者	<input type="checkbox"/>	<input type="checkbox"/>	<input type="checkbox"/> 肢體 <input type="checkbox"/> 語言 <input type="checkbox"/> 心理 <input type="checkbox"/> 性騷擾	<input type="checkbox"/> 可能 <input type="checkbox"/> 不太可能 <input type="checkbox"/> 極不可能	<input type="checkbox"/> 輕度傷害 <input type="checkbox"/> 中度傷害 <input type="checkbox"/> 嚴重傷害	<input type="checkbox"/> 低度 <input type="checkbox"/> 中度 <input type="checkbox"/> 高度	<input type="checkbox"/> 工程控制 <input type="checkbox"/> 管理控制 <input type="checkbox"/> 個人防護	
內部有酗酒、毒癮之工作者	<input type="checkbox"/>	<input type="checkbox"/>	<input type="checkbox"/> 肢體 <input type="checkbox"/> 語言 <input type="checkbox"/> 心理 <input type="checkbox"/> 性騷擾	<input type="checkbox"/> 可能 <input type="checkbox"/> 不太可能 <input type="checkbox"/> 極不可能	<input type="checkbox"/> 輕度傷害 <input type="checkbox"/> 中度傷害 <input type="checkbox"/> 嚴重傷害	<input type="checkbox"/> 低度 <input type="checkbox"/> 中度 <input type="checkbox"/> 高度	<input type="checkbox"/> 工程控制 <input type="checkbox"/> 管理控制 <input type="checkbox"/> 個人防護	
內部有情緒不穩定或精神疾患病史之工作者	<input type="checkbox"/>	<input type="checkbox"/>	<input type="checkbox"/> 肢體 <input type="checkbox"/> 語言 <input type="checkbox"/> 心理 <input type="checkbox"/> 性騷擾	<input type="checkbox"/> 可能 <input type="checkbox"/> 不太可能 <input type="checkbox"/> 極不可能	<input type="checkbox"/> 輕度傷害 <input type="checkbox"/> 中度傷害 <input type="checkbox"/> 嚴重傷害	<input type="checkbox"/> 低度 <input type="checkbox"/> 中度 <input type="checkbox"/> 高度	<input type="checkbox"/> 工程控制 <input type="checkbox"/> 管理控制 <input type="checkbox"/> 個人防護	
內部有處於情緒低落、絕望或恐懼，亟需被關懷照顧之工作者	<input type="checkbox"/>	<input type="checkbox"/>	<input type="checkbox"/> 肢體 <input type="checkbox"/> 語言 <input type="checkbox"/> 心理 <input type="checkbox"/> 性騷擾	<input type="checkbox"/> 可能 <input type="checkbox"/> 不太可能 <input type="checkbox"/> 極不可能	<input type="checkbox"/> 輕度傷害 <input type="checkbox"/> 中度傷害 <input type="checkbox"/> 嚴重傷害	<input type="checkbox"/> 低度 <input type="checkbox"/> 中度 <input type="checkbox"/> 高度	<input type="checkbox"/> 工程控制 <input type="checkbox"/> 管理控制 <input type="checkbox"/> 個人防護	
有超時工作，反應工作壓力大之工作者	<input type="checkbox"/>	<input type="checkbox"/>	<input type="checkbox"/> 肢體 <input type="checkbox"/> 語言 <input type="checkbox"/> 心理 <input type="checkbox"/> 性騷擾	<input type="checkbox"/> 可能 <input type="checkbox"/> 不太可能 <input type="checkbox"/> 極不可能	<input type="checkbox"/> 輕度傷害 <input type="checkbox"/> 中度傷害 <input type="checkbox"/> 嚴重傷害	<input type="checkbox"/> 低度 <input type="checkbox"/> 中度 <input type="checkbox"/> 高度	<input type="checkbox"/> 工程控制 <input type="checkbox"/> 管理控制 <input type="checkbox"/> 個人防護	
工作環境有空間擁擠，照明設備不足之問題	<input type="checkbox"/>	<input type="checkbox"/>	<input type="checkbox"/> 肢體 <input type="checkbox"/> 語言 <input type="checkbox"/> 心理 <input type="checkbox"/> 性騷擾	<input type="checkbox"/> 可能 <input type="checkbox"/> 不太可能 <input type="checkbox"/> 極不可能	<input type="checkbox"/> 輕度傷害 <input type="checkbox"/> 中度傷害 <input type="checkbox"/> 嚴重傷害	<input type="checkbox"/> 低度 <input type="checkbox"/> 中度 <input type="checkbox"/> 高度	<input type="checkbox"/> 工程控制 <input type="checkbox"/> 管理控制 <input type="checkbox"/> 個人防護	
工作場所未有相關管制措施	<input type="checkbox"/>	<input type="checkbox"/>	<input type="checkbox"/> 肢體 <input type="checkbox"/> 語言 <input type="checkbox"/> 心理 <input type="checkbox"/> 性騷擾	<input type="checkbox"/> 可能 <input type="checkbox"/> 不太可能 <input type="checkbox"/> 極不可能	<input type="checkbox"/> 輕度傷害 <input type="checkbox"/> 中度傷害 <input type="checkbox"/> 嚴重傷害	<input type="checkbox"/> 低度 <input type="checkbox"/> 中度 <input type="checkbox"/> 高度	<input type="checkbox"/> 工程控制 <input type="checkbox"/> 管理控制 <input type="checkbox"/> 個人防護	

表一 簡易風險等級分類

風險等級		嚴重性		
		嚴重傷害	中度傷害	輕度傷害
可能性	可能	高度風險	高度風險	中度風險
	不太可能	高度風險	中度風險	低度風險
	極不可能	中度風險	低度風險	低度風險

※風險評估方式說明：

一、風險可由危害嚴重性及可能性之組合判定。評估嚴重度可考慮下列因素：

(一) 可能受到傷害或影響的部位、傷害人數等。

(二) 傷害程度，一般可簡易區分為：

1. 輕度傷害，如：(1) 表皮受傷、輕微割傷、瘀傷；(2) 不適和刺激，如頭痛等暫時性的病痛；(3) 言語上騷擾，造成心理短暫不舒服。
2. 中度傷害，如：(1) 割傷、燙傷、腦震盪、嚴重扭傷、輕微骨折；(2) 造成上肢異常及輕度永久性失能；(3) 遭受言語或肢體騷擾，造成心理極度不舒服。
3. 嚴重傷害，如：(1) 截肢、嚴重骨折、中毒、多重及致命傷害；(2) 其它嚴重縮短生命及急性致命傷害；(3) 遭受言語或肢體騷擾，可能造成精神相關疾病。

二、非預期事件後果的評估也是非常重要的工作。可能性等級之區分一般可分為：

(一) 可能發生：一年可能會發生一次以上。

(二) 不太可能發生：至少一至十年之內，可能會發生一次。

(三) 極不可能發生：至少十年以上，才會發生一次。

三、風險是依據預估的可能性和嚴重性加以評估分類，如表一為3x3風險評估矩陣參考例，利用定性描述方式來評估危害之風險程度及決定是否為可接受風險之簡單方法。除風險矩陣模式外，也可將可能性及嚴重度依不同等級給予不同評分基準，再以其乘積作為該危害之風險值。

※現有控制說明：

工程控制是指將危害去除，使工作環境安全無虞，如降低噪音、維持室內通風良好、室內外照明良好等。

管理控制是指進出人員管制措施、安裝監視器或警報系統、依工作適性適當調整人力、有特定需求作業或新進人員應加強訓練、簡化工作流程、避免工作單調重複或負荷過重等。

執行職務遭受不法侵害就醫需求流程圖

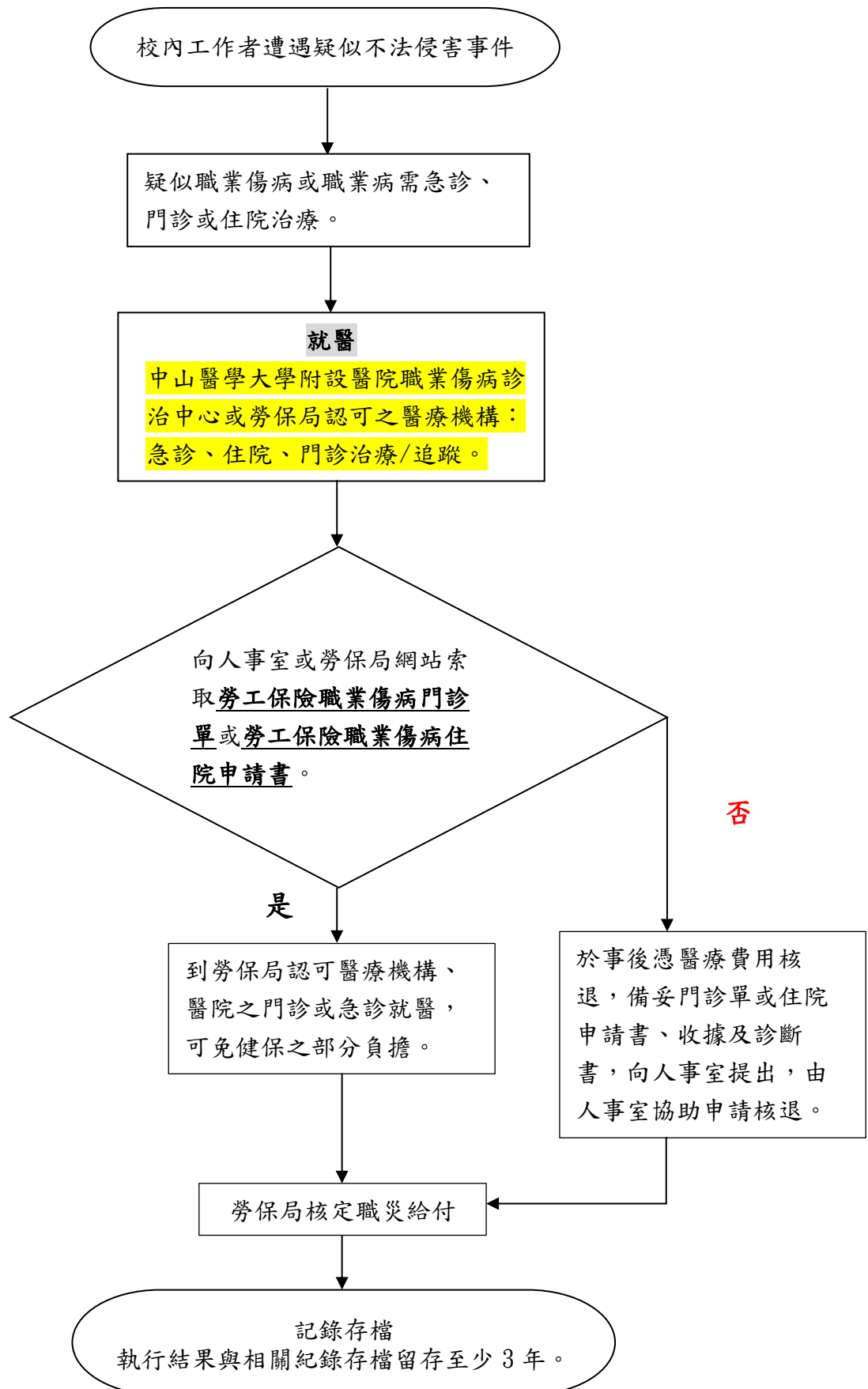

職場不法侵害行為自我檢視檢核表—主管層級（符合✓）

- ☐ 持續的在工作上吹毛求疵，在小事上挑剔，把微小的錯誤放大、扭曲。
- ☐ 總是批評並拒絕看見同仁的貢獻或努力，也持續地否定部屬的存在與價值。
- ☐ 總是試圖貶抑同仁個人、職位、地位、價值與潛力。
- ☐ 在職場中被特別挑出來負面地另眼看待，孤立同仁，對其特別苛刻，用各種小動作欺負被霸凌者。
- ☐ 以各種方式鼓動同事孤立同仁、不讓同仁參與重要事務或社交活動，把同仁邊緣化，忽視、打壓排擠及冷凍同仁。
- ☐ 在他人面前輕視或貶抑同仁。
- ☐ 在私下或他人面前對同仁咆哮、羞辱或威脅。
- ☐ 給同仁過重的工作，或要其大材小用去做無聊的瑣事，甚至完全不給同仁任何事做。
- ☐ 剽竊同仁的工作成果或聲望。
- ☐ 讓同仁的責任增加卻降低其權力或地位。
- ☐ 無正當理由不准同仁請假。
- ☐ 不准同仁接受必要的訓練，導致其工作績效不佳。
- ☐ 給予同仁不實際的工作目標，或當其正努力朝向目標時，卻給其他任務以阻礙其前進。
- ☐ 突然縮短交件期限，或故意不通知同仁工作時限，害其誤了時限而遭到處分。
- ☐ 將同仁所說或做的都加以扭曲與誤解。
- ☐ 用不是理由的理由且未加調查下，對同仁犯下的輕微錯誤給予沉重處罰。
- ☐ 在未犯錯的情形下要求同仁離職或退休。
- ☐ 不斷要求同仁處理非公務之私事，同仁如拒絕則遭處罰。
- ☐ 無上述事項之行為。

註:1. 本表填寫完成後，請送環境與安全衛生中心。

2. 若所列舉之行為勾選愈多，宜注意調整對同仁之態度。

3. 參考資料來源：勞動部工作生活平衡網(勞工活力補給\職場萬花筒\如何處理職場霸凌\職場霸凌面面觀\ <https://wlb.mol.gov.tw/Page/Content.aspx?id=116>)。

所屬單位級別：

☐一級行政單位 ☐二級行政單位 ☐教學單位 ☐學院 ☐系所 ☐研究中心

單位名稱：_____ 簽名：_____ 填寫日期： 年 月 日

職場不法侵害事件申訴單及訪查報告

申訴內容	
<p>發生日期：_____ 時間：_____</p> <p>發生地點：_____</p> <p>通報者姓名：_____</p> <p>通報者單位：_____</p> <p>聯絡電話：_____</p> <p>E-mail：_____</p>	
申訴人	被申訴人
<p>姓名或特徵：_____</p> <p>性別：<input type="checkbox"/>男 <input type="checkbox"/>女</p> <p><input type="checkbox"/>外部人員</p> <p><input type="checkbox"/>內部人員（所屬部門/單位：_____）</p>	<p>姓名或特徵：_____</p> <p>性別：<input type="checkbox"/>男 <input type="checkbox"/>女</p> <p><input type="checkbox"/>外部人員</p> <p><input type="checkbox"/>內部人員（所屬部門/單位：_____）</p>
<p>受害者及加害者關係：_____</p> <p>發生原因及過程：</p>	
<p>不法侵害類型：</p> <p><input type="checkbox"/>肢體不法侵害 <input type="checkbox"/>語言不法侵害</p> <p><input type="checkbox"/>心理不法侵害 <input type="checkbox"/>性騷擾</p> <p><input type="checkbox"/>跟蹤騷擾 <input type="checkbox"/>其他：_____</p>	<p>造成傷害：</p> <p><input type="checkbox"/>無 <input type="checkbox"/>有（請填下述內容）</p> <p>1. 受傷人員：</p> <p><input type="checkbox"/>申訴人 <input type="checkbox"/>被申訴人 <input type="checkbox"/>其他</p> <p>2. 傷害程度：</p> <p>3. 目擊者：<input type="checkbox"/>無 <input type="checkbox"/>有（請填姓名）_____</p>

通報人簽名：

通報日期/時間：

職場不法侵害事件申訴單及訪查報告

訪查情形	
受理日期：_____ 時間：_____ 訪查時間：_____	
參與調查或處理人員： <input type="checkbox"/> 外部人員（請敘明，如警政人員） <input type="checkbox"/> 內部人員（請敘明，如人資等）	申訴人是否需醫療處置： <input type="checkbox"/> 否 <input type="checkbox"/> 是 事發後雙方調解否： <input type="checkbox"/> 否 <input type="checkbox"/> 是
受害者說明發生經過與不法侵害原因：（請敘明，可舉證相關事證） 加害者說明發生經過與不法侵害原因：（請敘明，可舉證相關事證） 目擊者說明發生經過與不法侵害原因：（請敘明，可舉證相關事證） 訪查結果：（請敘明，可舉證相關事證）	
申訴人處遇情況	被申訴人處遇情況
<input type="checkbox"/> 無 <input type="checkbox"/> 醫療協助 <input type="checkbox"/> 心理諮商 <input type="checkbox"/> 同儕輔導 <input type="checkbox"/> 調整職務 <input type="checkbox"/> 休假 <input type="checkbox"/> 法律協助 <input type="checkbox"/> 其他：_____	外部人員： <input type="checkbox"/> 無 <input type="checkbox"/> 送警法辦 <input type="checkbox"/> 其他 內部人員： <input type="checkbox"/> 無 <input type="checkbox"/> 調整職務 <input type="checkbox"/> 送警法辦 <input type="checkbox"/> 其他_____
向申訴人說明事件處理結果否： <input type="checkbox"/> 否 <input type="checkbox"/> 是（請註明日期，由誰說明）	
未來改善措施：	

處理者：

處理日期/時間：_____

完成調查日期：_____

附件六 作業場所適當之配置規劃

加強位置	加強措施
通道	加設密碼鎖、教職員工與學生證、訪客登記等措施，可避免未獲授權之人士擅自進出工作地點。
高風險位置	安裝安全設備，如警鈴系統、緊急按鈕、24小時閉路監視器或無線電話通訊等裝置，務必定期維護。
工作場所	應設置安全區域或緊急疏散程序
工作場所	確保工作空間內有兩個出口
工作場所	請將沒有使用的門鎖住，防止加害人進入及藏匿
工作場所	減少工作空間內出現可以作為武器的尖銳物品，如花瓶、菸灰缸等。
工作場所	警衛隊人員定時巡邏或安裝透明玻璃鏡，加強工作場所之監視。
工作場所	工作場所內所有損壞物品，如燒壞的燈具及破窗，應及時修理。
服務櫃台	有金錢業務交易之服務櫃台裝設防彈或防碎玻璃。
室內、室外及停車場	安裝明亮的照明設備

執行職務遭受不法侵害事件處理流程圖

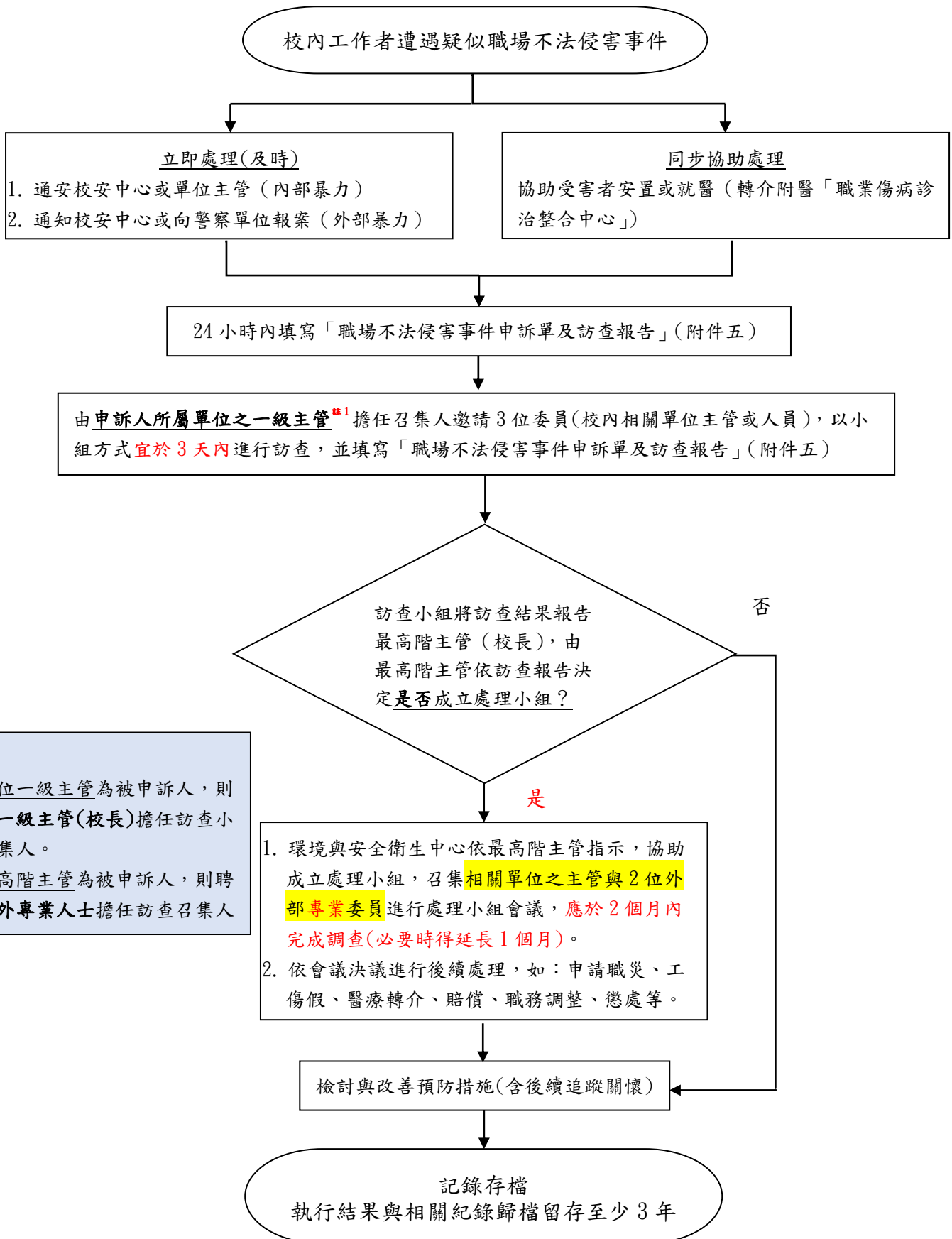

附件八

職場不法侵害預防措施查核及評估表

單位：

檢核/評估日期：

項目	檢核重點	結果	修正相關控制措施/改善情形
辨識及評估危害	<input type="checkbox"/> 組織 <input type="checkbox"/> 個人因素 <input type="checkbox"/> 工作環境 <input type="checkbox"/> 工作流程		
適當配置作業場所	<input type="checkbox"/> 物理環境 <input type="checkbox"/> 工作場所設計		
依工作適性適當調整人力	<input type="checkbox"/> 適性配工 <input type="checkbox"/> 工作設計		
建構行為規範	<input type="checkbox"/> 組織政策規範 <input type="checkbox"/> 個人行為規範		
辦理危害預防及溝通技巧訓練	<input type="checkbox"/> 教育訓練場次 <input type="checkbox"/> 教育訓練內容 <input type="checkbox"/> 情境模擬、演練 <input type="checkbox"/> 製作手冊或指引並將之公開		
建立事件處理程序	<input type="checkbox"/> 建立申訴或通報機制 <input type="checkbox"/> 通報處置 <input type="checkbox"/> 每位同仁清楚通報流程 <input type="checkbox"/> 相關資源連結 <input type="checkbox"/> 紀錄		
執行成效之評估及改善	<input type="checkbox"/> 定期審視評估成效 <input type="checkbox"/> 相關資料統計分析 <input type="checkbox"/> 事件處理分析 <input type="checkbox"/> 報告成果 <input type="checkbox"/> 紀錄		
其他事項			

評估人員：_____ 單位主管：_____